

関係機関連絡先

- 池袋消防署 03-3988-0119
- 池袋警察署 03-3986-0110
- 豊島区役所 03-3981-1111
- 池袋保健所 03-3987-4203

防災マニュアル

応急救護・応急処置の方法などを詳しく記載した防災マニュアルが学校ホームページに記載されています。

災害に備え、目を通しておきましょう。

創形美術学校HP>ホーム>スクールガイド

Twitter防災アカウント

災害・防災に関する情報を収集するときに役立つTwitterアカウントです。Twitterアカウントを持っていないくても見ることができます。

東京都防災

https://twitter.com/tokyo_bousai



首相官邸

(災害・危機管理情報)

https://twitter.com/kantei_Saigai



日本気象協会 地震情報

https://twitter.com/tenki_jipshin



NHK 生活・防災

https://twitter.com/nhk_seikatsu



外国人向け 防災情報

<https://www.bousai.metro.tokyo.lg.jp/link/1000044/1005956.html>



情報の見極めを

SNS等での情報収集は便利ですが、時には誤った情報が拡散されることがあります。情報の発信元を確認するなど、冷静な判断を心がけましょう。

■消火器等の配置図及び避難経路図

- 消火器
- ★ 非常用降下器具 (スローダウン)
- ➡ 避難路
- ▲ 屋外・屋内消火栓 (消防隊使用設備)
- 非常用避難梯子

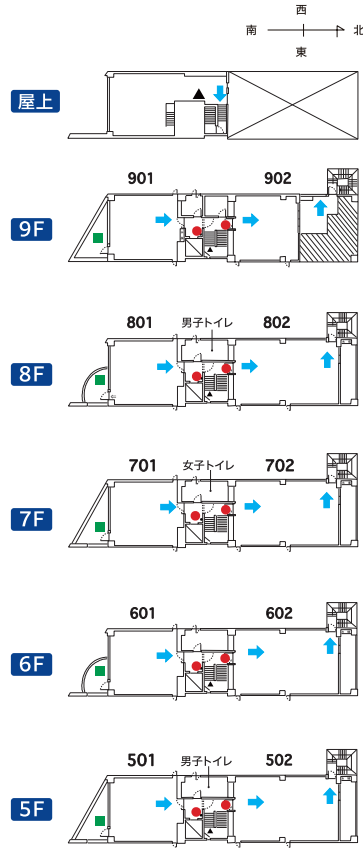
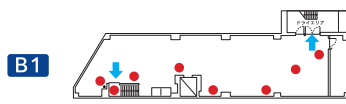
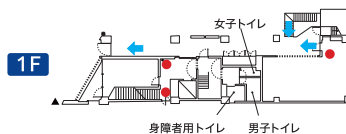
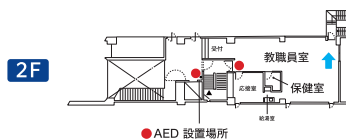
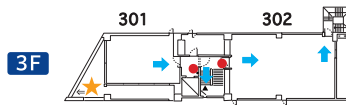
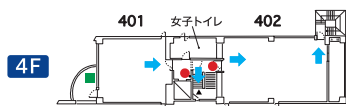

■避難場所地図



震災対応 ポケットマニュアル

☒ 学校への連絡方法



スマートフォンからQRコードを読み取って学校に連絡を入れてください

連絡方法を必ず確認する事!

避難し落ち着いたら 学校へ安否の連絡を入れてください

安否連絡について電話がつながりにくくなる可能性が高いのでGoogleフォームから学校に連絡してください。災害発生時に登校していない場合は、連絡可能になり次第、学校に連絡してください。



電話は
禁止です

地震発生

むやみに移動せず身を守る

揺れがおさまったら

周囲を確認して安全確認する

落ち着いたら

安否を学校に連絡する

【報告事項】

- ①学年 ②所属科 ③所属専攻 ④氏名 ⑤本人の安否
- ⑥現在地 ⑦その他(何か伝えたい事など)

※油性ペンで記入してください

氏名 _____ 学年 _____ 年 _____ 月 _____ 日 _____
 研究科

科 ファインアート科 ビジュアルデザイン科
 アート・デザイン専門課程 美術進学課程

専攻 絵画造形専攻 版画専攻
 イラストレーション・絵本専攻
 グラフィックデザイン専攻
 アニメーション&コミック専攻

学籍番号 _____

生年月日 _____ 年 _____ 月 _____ 日

血液型 _____

アレルギー・持病 _____

住所 _____

TEL _____

家族の連絡先（氏名、続柄、電話番号など）

氏名 _____ 続柄 _____

TEL _____

氏名 _____ 続柄 _____

TEL _____

家族の避難場所 _____

このカードを拾得された方は下記までご連絡ください

学校法人高澤学園 **創形美術学校**

〒171-0021 東京都豊島区西池袋3-31-2

TEL 03-3986-1981

地震発生時の対応

学内



避難口を確保
危険物から離れる



避難時に荷物は
置いていく

職員の指示に従う

火災が発生したら
初期消火にあたる



家族に連絡する



地震発生!

身の安全を確保する



揺れがおさまったら

負傷者の救護に協力する
エレベーターは使用しない



落ち着いたら

安否を連絡する

学外（通学中など）



【外にいる場合】
落下物などから頭と身を守る

【建物内にいる場合】
慌てて外に飛び出さない

安全な場所に避難する

（自宅、学校、避難場所等）
徒歩で帰れるなら自宅へ

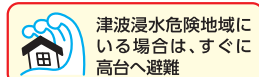

津波浸水危険地域に
いる場合は、すぐに
高台へ避難

警察や消防の指示に従う

家族、学校に連絡する



地震発生時の基本行動10カ条

- 1 身の安全を確保
- 2 火を使用していたらすばやく火を消す
- 3 避難口を確保
- 4 火災を見つけたらすぐに消火
- 5 外に逃げるときはあわてない
- 6 狭い路地・崖・川べりに近づかない
- 7 協力しあって消火・救出・救護
- 8 避難は徒歩とする
- 9 山崩れ・崖崩れ・津波に注意
- 10 正しい情報を確認

家族への連絡

NTT 災害用伝言ダイヤル

伝言の録音

伝言の再生

171

へ電話をかけます。
ガイダンスが流れます。

1

2

被災者電話番号（市外局番から）

※被災地の方も、被災地以外の方も利用方法は同じです。

NTT 災害用伝言ダイヤル

各社より、災害伝言板サービスが提供されています。事前に自分が契約しているキャリアにアクセス・確認してください。



docomo

<http://dengon.docomo.ne.jp/top.cgi>

softbank
Y! mobile

<http://dengon.softbank.ne.jp>



KDDI/au

<http://dengon.ezweb.ne.jp>